



SCAN og SE
vores montagevideo



MONTAGEVÆSKE OPPSKRIFT
Vann - ½ liter vann,
Opvaskemiddel - ½ tsk.

Ved store stykker folie kan det
være smart at være 2 personer
til monteringen!

NÅR DU SKAL VÅT MONTERE:

DU SKAL BRUGE:

Folien
Målebånd eller tommerstokk, for oppmåling av plasseringen
Montageskraber (**MEDFØLGER**) - **PAK DENNE INN I EN
KLUT FOR Å MINDSKE Sakder PÅ FOLIEN!**
Hobbykniv
Spruteflaske til montagevæske



2. Deretter rengjøres overflaten **GRUNDIGT** før
montage (montagevæsken kan brukes)
**DETTE ER VELSIG VIKTIGT DA STØV, SNAVS ELLER FETTRESTER
KAN GJØR SÅNN AT FOLIEN IKKE SITTER ORDENTLIGT**

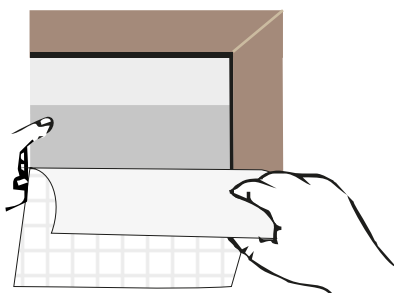

4. Deretter plasser folien med forsiden inn i mot
den våte flaten. **DETTE GJØRES FOR AT FOLIEN
BLIVER NEMMERE Å HÅNTERE I VIDERE ARBEID.**
Fjern nå bagsiden og spray limsiden med
montagevæsken. **OBS. PÅ NOEN FOLIER ER BAKSIDEN
GENOMSIKTIG OG TYNT, SÅ DET KAN VÆRE LITT VANSKELIG
Å SKILLE FRA SELVE FOLIEN**

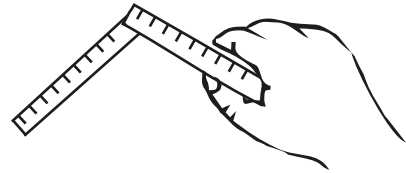

1. Mål opp hvor folien/ klistermerket skal
monteres.



3. Spray et godt lag med montagevæske på
den rengjorte flaten, hvor folien skal monteres.

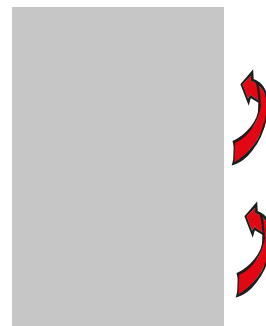

5. Hele folien vendes nå med limsiden inn mot
flaten, hvor den skal monteres etter dine
oppmålinger.

VEND

Bestill online

FOLIEKNIVEN.NO

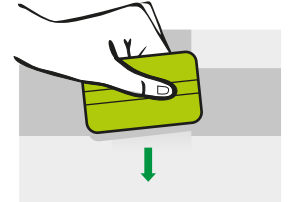
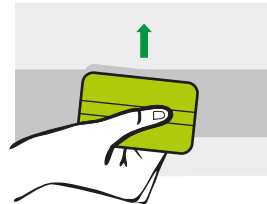
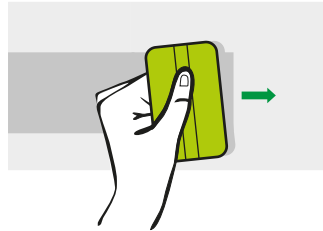
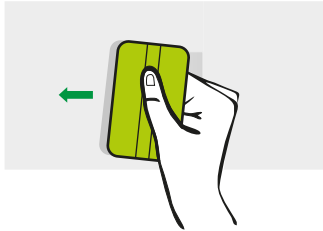
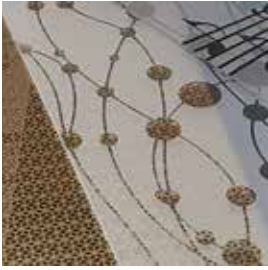

6. Skrab ett kors; skrab fra midten mot venstre, skrab fra midten mot høyre, skrab fra midten opp, skrab fra midten mot bund. TAG EN FIRKANT AD GANGEN, HUSK AT STARTE FRA CENTRUM AF KORS OG PRES ALT VANDET UD MOT KANTEN AV FOLIEN. SKRAB GODT, SÅ DU ER SIKKER PÅ Å VANDET ER HELT UDE.

Er du så uheldig å ha fått en større luftbobbel inne på folien, som du ikke kan skrape ut, kan du prikke med en liten nål i kanten av boblen og forsiktig skrape fra motsatte side av boblen over mot det prikkede hull.

VED MONTAGE PÅ VINDUER FORSETTES!

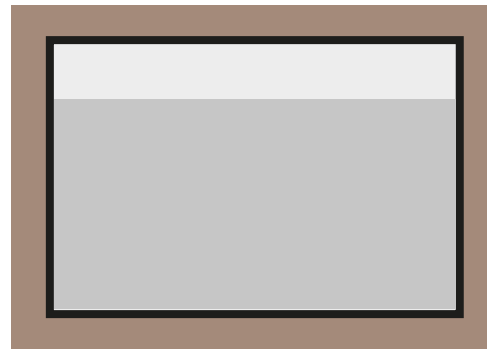
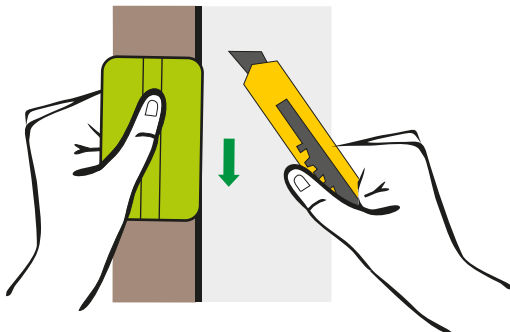

- 7.**
- A. HUSK å have ekstra folie ut over glasflaten, da folien først skal skæres til etter den er montert på vinduet!
 - B. For å skære folien til, plasser den medfølgende montageskraber inn mot gummilisten, skær så med hobbykniven etter montageskraberen, på siden BORT fra gummilisten.
 - C. Så er folien ferdig montert på ditt vindu.

TILBAKE →

OBS: ALLE LUFTBOBLER UNDER 4MM I DIAMETER VIL FORSVINE ETTER LITT TID NÅR ALT VANNET ER FORDAMPET.