



SCAN og SE  
vores montagevideo



**MONTAGEVÆSKE OPPSKRIFT**  
Vann - ½ liter vann,  
Opvaskemiddel - ½ tsk.

Ved store stykker folie kan det  
være smart at være 2 personer  
til monteringen!

## NÅR DU SKAL VÅT MONTERE:

### DU SKAL BRUGE:

Folien  
Målebånd eller tommerstokk, for oppmåling av plasseringen  
Montageskraber (**MEDFØLGER**) - **PAK DENNE INN I EN  
KLUT FOR Å MINDSKE Sakder PÅ FOLIEN!**  
Hobbykniv  
Spruteflaske til montagevæske



**2.** Deretter rengjøres overflaten **GRUNDIGT** før  
montage (montagevæsken kan brukes)  
**DETTE ER VELSIG VIGTIGT DA STØV, SNAVS ELLER FETTRESTER  
KAN GJØR SÅNN AT FOLIEN IKKE SITTER ORDENTLIGT**

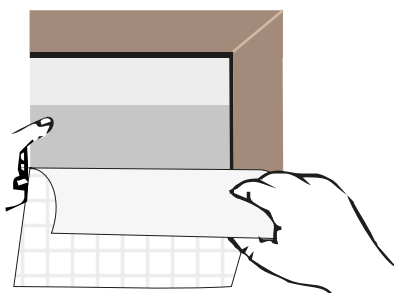

**4.** Deretter plasser folien med forsiden inn i mot  
den våte flaten. **DETTE GJØRES FOR AT FOLIEN  
BLIVER NEMMERE Å HÅNTERE I VIDERE ARBEID.**  
Fjern nå bagsiden og spray limsiden med  
montagevæsken. **OBS. PÅ NOEN FOLIER ER BAKSIDEN  
GENOMSIKTIG OG TYNT, SÅ DET KAN VÆRE LITT VANSKELIG  
Å SKILLE FRA SELVE FOLIEN**

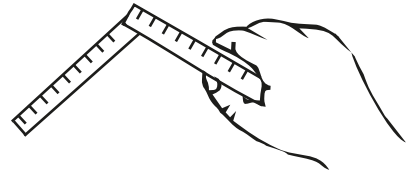

**1.** Mål opp hvor folien/ klistermerket skal  
monteres.



**3.** Spray et godt lag med montagevæske på  
den rengjorte flaten, hvor folien skal monteres.

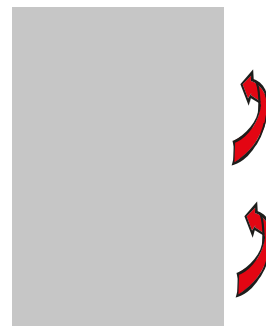

**5.** Hele folien vendes nå med lomsiden inn mot  
flaten, hvor den skal monteres etter dine  
oppmålinger.

**VEND**

Bestill online

**FOLIEKNIVEN.NO**

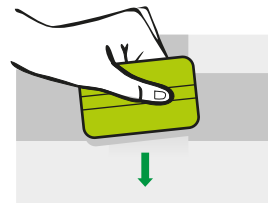
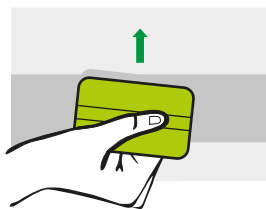
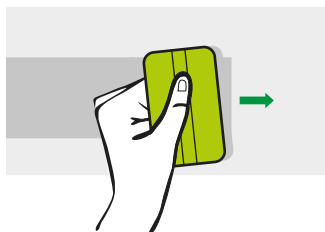
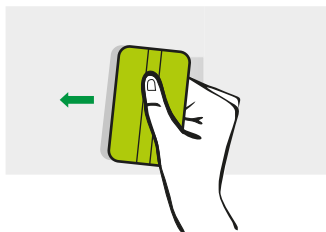

**6.** Skrab ett kors; skrab fra midten mot venstre, skrab fra midten mot høyre, skrab fra midten opp, skrab fra midten mot bund. TAG EN FIRKANT AD GANGEN, HUSK AT STARTE FRA CENTRUM AF KORS OG PRES ALT VANDET UD MOT KANTEN AV FOLIEN. SKRAB GODT, SÅ DU ER SIKKER PÅ Å VANDET ER HELT UDE.

Er du så uheldig å ha fått en større luftbobbel inne på folien, som du ikke kan skrape ut, kan du prikke med en liten nål i kanten av boblen og forsiktig skrape fra motsatte side av boblen over mot det prikkede hull.

#### VED MONTAGE PÅ VINDUER FORSETTES!

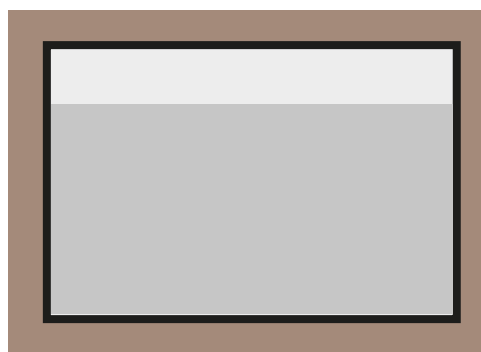
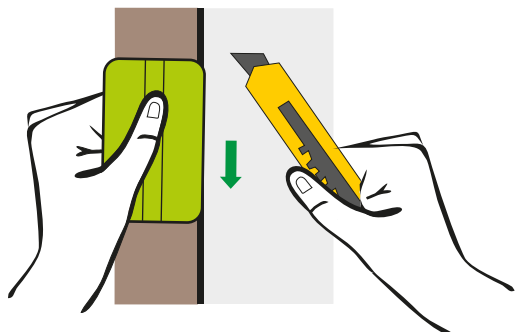

- 7.**
- A. HUSK å have ekstra folie ut over glasflaten, da folien først skal skæres til etter den er montert på vinduet!
  - B. For å skære folien til, plasser den medfølgende montageskraber inn mot gummilisten, skær så med hobbykniven etter montageskraberen, på siden BORT fra gummilisten.
  - C. Så er folien ferdig montert på ditt vindu.

**TILBAKE →**

OBS: ALLE LUFTBOBLER UNDER 4MM I DIAMETER VIL FORSVINE ETTER LITT TID NÅR ALT VANNET ER FORDAMPET.

Bestill online

**FOLIEKNIVEN.NO**